

# 学生旅行の皆様へ

令和3年版

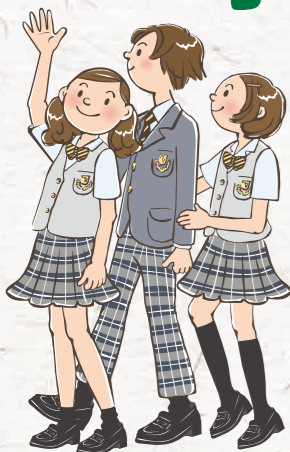

はじめに

この度は会津へお越しいただき、心より感謝し、歓迎申し上げます。弊館は、会津若松城(鶴ヶ城)のすぐそばの観光施設です。学生の皆様には、ご旅行がより良い思い出になります様、精一杯サポートして参ります。

商品ご案内について

毎年弊館には1000近く为学校様が訪れます。これまでの実績あるお土産品として弊館がオススメの商品のご案内を致しますので参考にさせていただきたいと思ひます。

事前のご注文について

今年も安全面について「3つの密」と混雑を避ける十分な体制をもって臨みます。混み合う事を避けてお土産品をお渡し出来ます。お土産品の事前注文をお受けいたします。売り切れの際はご了承下さい。  
※ご依頼に基づいてご注文用紙を作成いたします。(期限は来館の10日前までの注文と致します。)

さいごに

弊館では、今回の皆様のご旅行が感染防止の対策をして安心・安全なご旅行となりますよう努めて参ります。

体験コーナー

～思い出を形に～ 絵付け体験

会津に来た思い出に伝統民芸品の赤べこを思いのまま描いてみませんか?この他に干支もご用意しております。自分の干支でオリジナルを作ってみましょう。



箱入りにてお持ち帰りできます!!

学生さんの  
予約特別価格  
**赤べこ**  
絵つけ体験  
●お一人様  
**990円**

起き上がり  
**小法師**  
●お一人様  
**990円**



鶴ヶ城会館オリジナル干支張子の絵付けも体験できます。

干支の絵付け **1,265円**  
●お一人様 (各種)

所用時間:30分~45分

お席に限りがございますのでご希望のお客様はお早めにご予約をお願いします。



お食事処 **三の丸**

●営業時間/11:00~●席数/50席

ソースカツ丼、わっぱ飯、そば、うどんなど和食の郷土料理のお店です。



フードコート **朱雀亭**

●営業時間/11:00~●席数/50席

大人気の喜多方ラーメンをはじめ、焦がしみそラーメン、ソースカツ丼とのセットメニューもございます。



手づくり **ジェラート工房**

●営業時間/10:00~

オリジナル手づくりジェラート♪お好きな味をお楽しみ下さい。ソフトドリンクもご用意しております。



柏屋



三万石



かんのや



太郎庵

着物の体験もあります。



TSURUGA  
Kimono Rental Shop

会津着物レンタル **鶴雅**  
鶴ヶ城丸まで徒歩5分  
朝9:30~着付けOK  
着付け時間約15分手ぶらでOK  
会津木綿のレンタル有

【鶴雅・着物レンタルの特徴】

●男性・女性ともに利用OK ●レンタル着物&浴衣約200着 ●会津木綿のレンタル有 ●小物一式込!手ぶらでOK ●着付け時間約15分 ●荷物預かりOK ●保険があるので汚れがついても大丈夫

会津着物レンタル鶴雅(鶴ヶ城会館2F)

レンタル専用電話 **090-2361-6411**

受付時間 9:30~14:00(火曜日休み)

HP <http://tsurukan.com/>

# ようやく 会津へ



## 旅行で来られる 学生の皆様へ

東北では、べこ=牛を表し、古くはアイヌ語の「ペコ」(赤く塗られた牛の玩具)が語源と言われています。

### 赤べこってなに?

#### 赤べこは病気や災害から守ってくれる縁起物

ゆらゆらゆれる首にかわいらしい顔の赤べこは、会津の伝統民芸品です。

体の赤は「魔除け」、黒の斑点は痘そう(天然痘)を表し、昔は不治の病と言われた天然痘にかかった子供を赤べこが救ったとの言い伝えから会津では魔除けや幸福を運んでくれる縁起物として広まり、現在も多くのご家庭で赤べこを飾る風習があります。



会津と言えば  
お城と白虎隊

### 会津若松城(鶴ヶ城)

難攻不落の名城と言われた「会津若松城」は、戊辰戦争において新政府軍に対して1か月籠城し、ついに落城しませんでした。昭和40年には沢山の人々の寄附により今でも幕末時代の瓦をまとった日本で唯一の天守閣として多くの方が訪れます。

### 起き上がり小法師

こぼし「小法師」とは  
子供を表す言葉です

会津若松市で毎年1月10日に開かれる「十日市」という初市で売られる縁起物です。400年以上の歴史がある会津を代表する伝統民芸品です。転んでもすぐに起き上がる小法師は、七転び八起きと言って古くから縁起物とされています。



## 会津 鶴ヶ城会館

お問い合わせ

住所: 福島県会津若松市追手町4番47号  
☎ 0242-28-2288 FAX 0242-27-4894  
HP: <http://tsurukan.com/>



期間/2021年5月16日  
~12月31日

# これぞ本場の 喜多方ラーメン



**お土産  
一番人気**

(3食入)  
喜多方ラーメン  
鶴ヶ城に行ってきました

不動の人気を誇る喜多方ラーメン。ちぎれた太麺がスープとからんで満足感100%のお土産最適商品です。

**3** 会津喜多方ラーメン 醤油スープ(3食入) **540円**



**4** 会津喜多方ラーメン 鶏ガラスープ(4食入) **学割 810円**



**5** 会津喜多方ラーメン 煮干スープ(4食入) **学割 810円**



**6** 会津喜多方ラーメン 煮干&鶏ガラスープ(6食入) **学割 1,134円**



**お菓子  
一番人気**

当館で焼き上げています。  
焼いている所も見学できます。



とても希少な会津地鶏 たまごを使用  
あいづばあむくうへん  
**おらほのタマゴ**  
ORAHO

会津地鶏の卵を使い、濃厚な味わいで当館オリジナルで製造直売の商品です。しっとりとした食感のばあむくうへんは一度食べたらやみつきまちがい無し

あいづばあむくうへん  
おらほのタマゴ

**1** 学割 (小) **810円**  
**2** 学割 (大) **1,134円**

会津地鶏は500年も前から会津に生息する在来種の鶏です

## 郷土民芸品

学生さんに人気の民芸品お土産も大集合

- 28** 起き上がり小法師 (小) **165円**
- 29** 赤べこキーホルダー **学割 275円**
- 30** 赤べこ根付 **学割 243円**
- 31** 赤べこクリア根付 **学割 275円**
- 32** 白虎刀キーホルダー **440円**
- 33** 赤べこ(1号) **学割 1,540円**
- 34** 神獣赤べこ **300円**
- 35** だるみくじ **500円**

## 白虎刀

木刀って実は会津が発祥の地なんです



今も昔も変わらない人気商品です。  
**学割 (45cm) 660円**  
**学割 (60cm) 880円**  
黒ぬりもあります。

鬼滅の刃・呪術廻戦グッズあります。

# 令和3年・2021年は「丑年」 赤べこ お土産勢揃い

<p>かわいい赤べこちゃんクッキー (14入) <b>11</b> 486円 <b>学割 12</b> 972円</p>	<p>ふくしま蜂蜜ワッフルクッキー (24入) <b>学割 13</b> 918円</p>	<p>赤べこスイーツコレクション (20入) <b>14</b> 学割 (20入) 1,026円</p>	<p>赤べこの里クッキー (14入) <b>9</b> 540円 <b>学割 10</b> 864円</p>
<p>赤べこぺこぺこ (10入) <b>16</b> 486円 (21入) <b>17</b> 864円</p>	<p>鶴ヶ城プリントクッキー (14入) <b>学割 18</b> 648円</p>	<p>赤べこチョコインククッキー (10入) <b>19</b> 702円</p>	<p>めんごい福島チョコサンドクッキー (20入) <b>学割 20</b> 648円</p>
<p>福島に来らっせ (24入) <b>学割 21</b> 864円</p>	<p>赤べこの気持ち3色クッキー (14入) <b>22</b> 486円</p>	<p>会津チョコリーフパイ (24入) <b>23</b> 648円</p>	<p>カレーおかきカリカリカレー <b>24</b> 702円</p>
<p>会津地鶏カレー (中辛) <b>25</b> 540円</p>	<p>こづゆ <b>26</b> 648円</p>	<p>いかにんじん <b>27</b> 486円</p>	

## 会津の郷土料理

※売り切れはお許し下さい

全て税込み価格です。